Actions sanitaires et sociales en faveur des Baulois

Actions sanitaires et sociales en faveur des Baulois avec Annabelle Garand - 14 novembre 2020

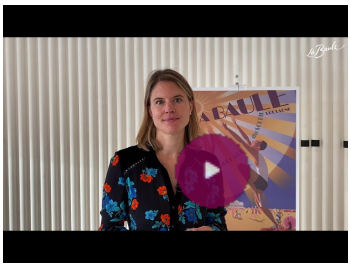

Porte Saint-Michel - Musée de Guérande

Rue Saint-Michel,
44350 Guérande

02 28 55 05 05